

Así avanza la implementación del Sistema de Control Interno (SCI) en la UGEL Chanchamayo

Las Jefaturas y oficinas participaron en la implementación de medidas de remediación y control, así como en la atención del cuestionario del SCI, con el fin de promover la mejora continua de los servicios que brindamos a la ciudadanía.

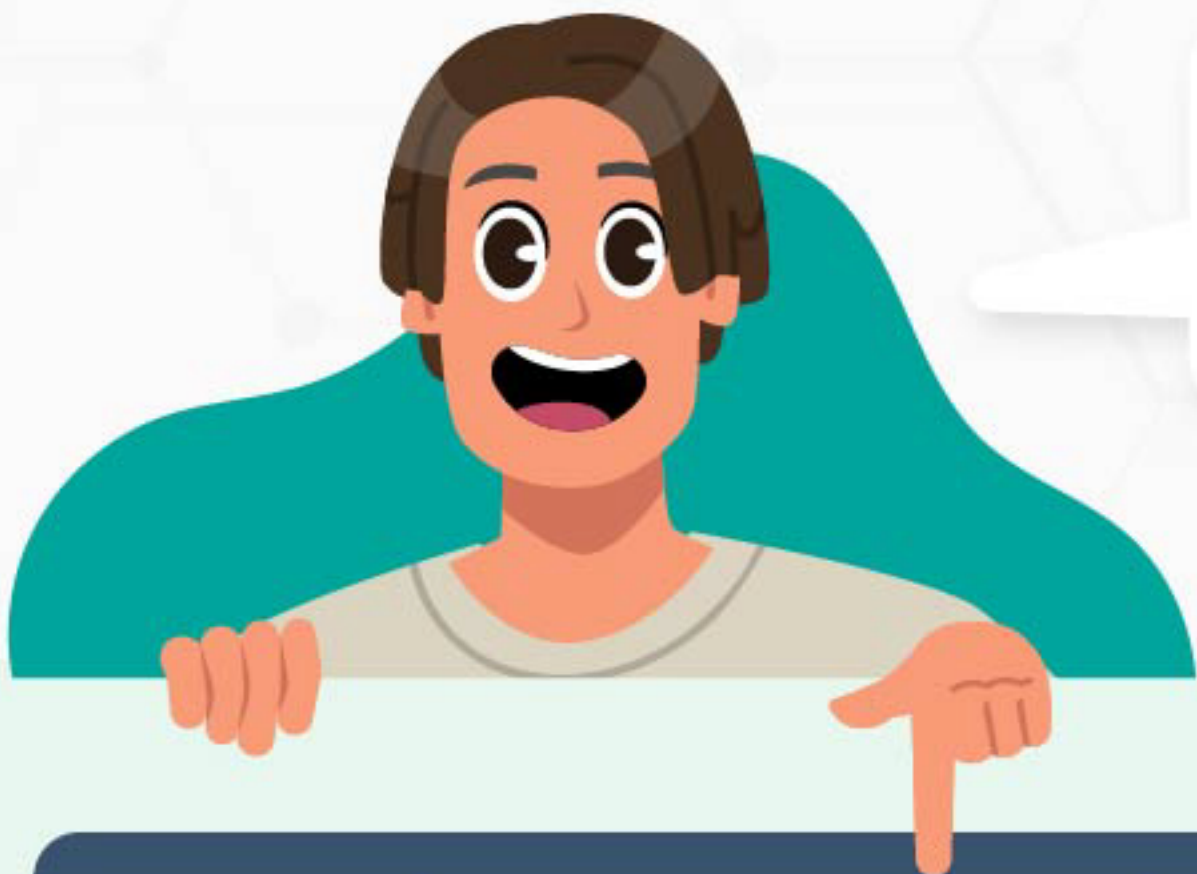

Veamos algunos resultados al corte de octubre

Implementación del Plan de Acción Anual

El compromiso de los servidores y funcionarios fortalece la cultura de prevención y cumplimiento en nuestros procesos.

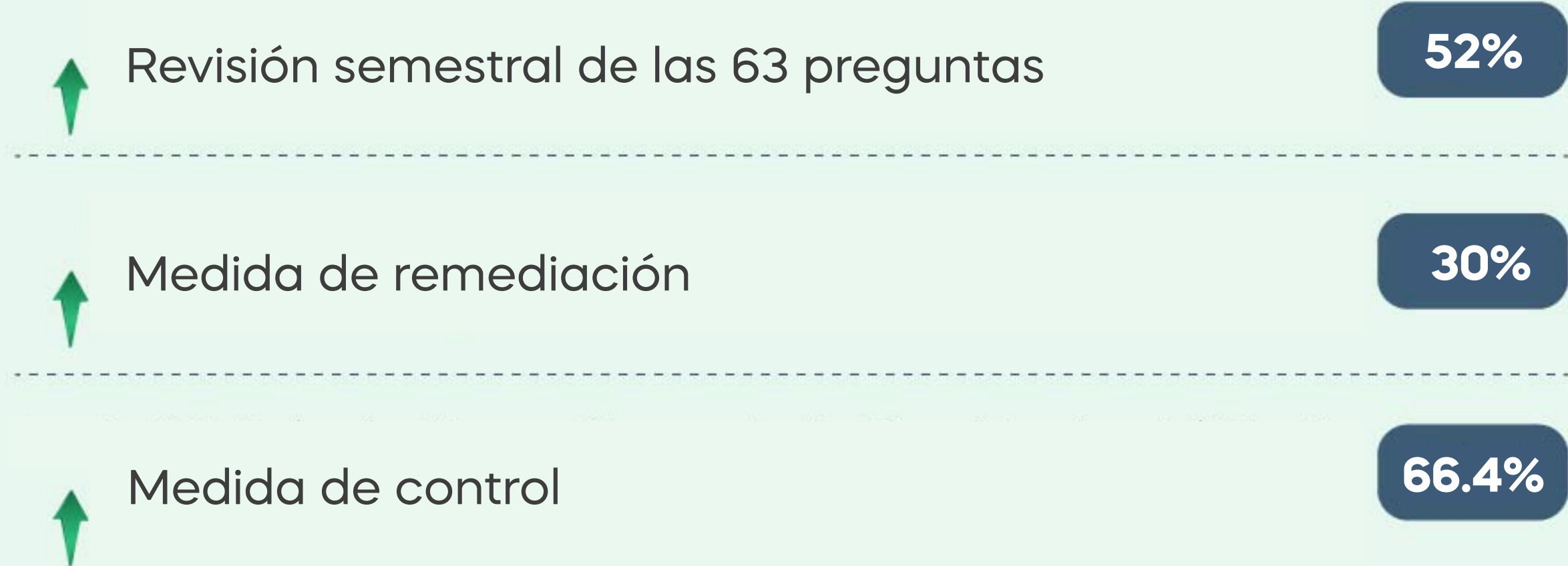

💡 La implementación continúa hasta el último día hábil de diciembre.

Difusiones

En lo que va de 2025, se difundió el Código de Ética, procedimiento de denuncias, entre otros documentos.

Galería

Conoce algunas de las oficinas que lograron la implementación de sus medidas de control del Plan de Acción Anual 2025, lo que permite fortalecer el logro de los objetivos institucionales.

* El SCI se implementa de enero a diciembre de 2025 y se evalúa en enero de 2026.

Más información 

Oficina del Sistema de Control Interno - UGA

